GABINETE DE COMBATE À COVID-19

INDICADORES DE REABERTURA

21 DE SETEMBRO DE 2020

GAB COVID-19

GOVERNO DO ESTADO
PERNAMBUCO
MAIS TRABALHO. MAIS FUTURO.

PERNAMBUCO

Fonte: CIEVS/NUVRESP/SEVS/SES
Última atualização: 19/09

POPULAÇÃO: 9.557.048

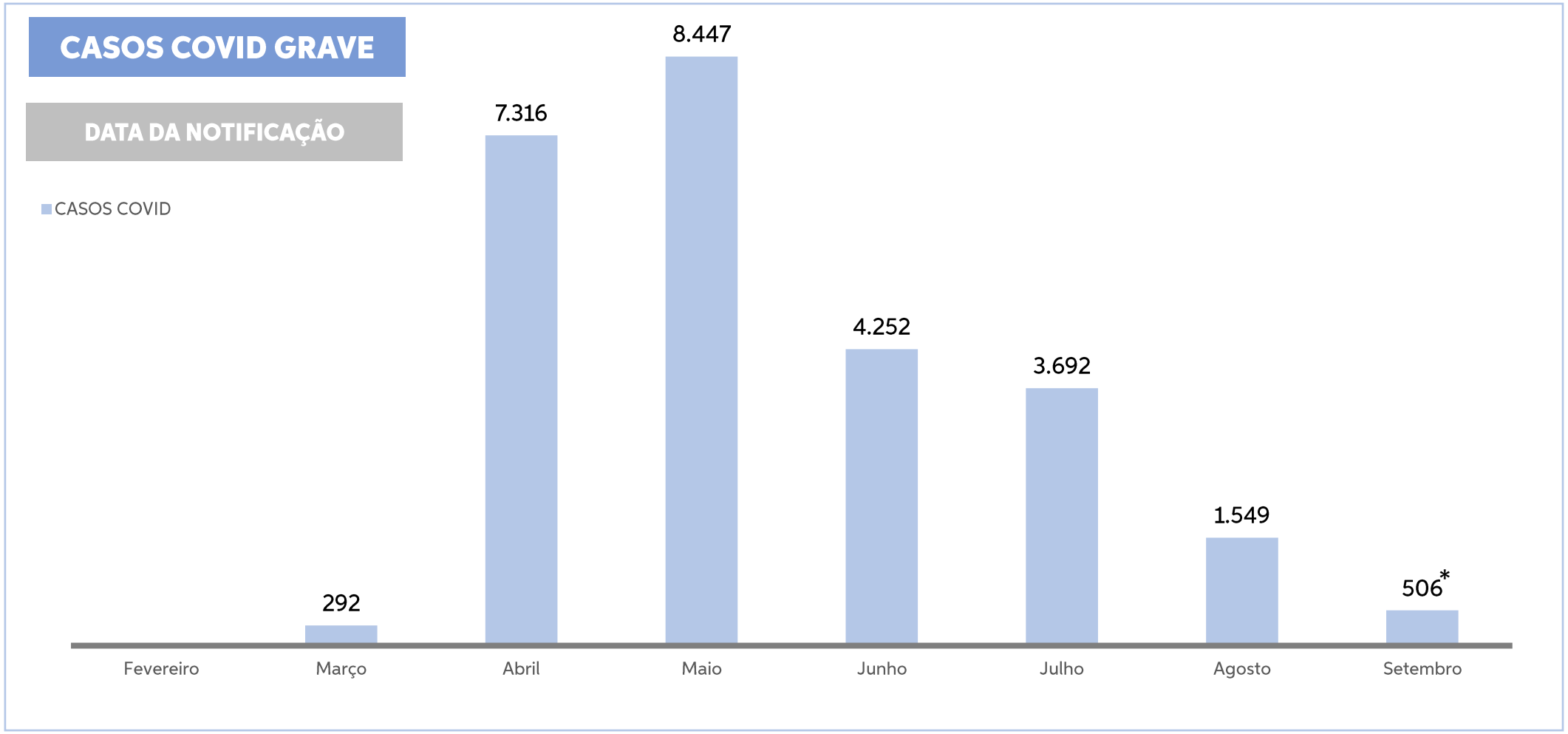

* Dados até 20/09

GAB COVID-19

GOVERNO DO ESTADO
PERNAMBUCO
MAIS TRABALHO. MAIS FUTURO.

PERNAMBUCO

Fonte: CIEVS/NUVRESP/SEVS/SES
Última atualização: 19/09

POPULAÇÃO: 9.557.048

CASOS SRAG X COVID

DATA DA NOTIFICAÇÃO

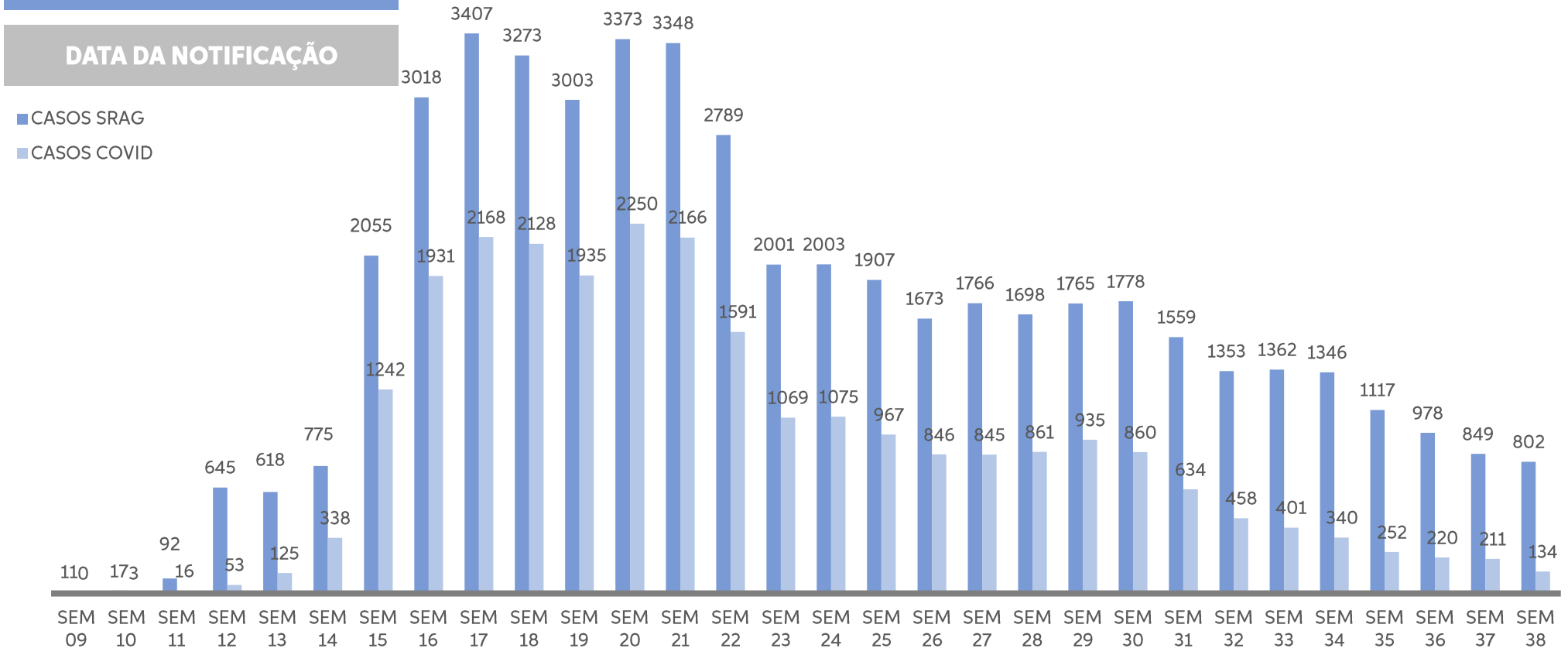

GAB COVID-19

GOVERNO DO ESTADO
PERNAMBUCO
MAIS TRABALHO. MAIS FUTURO.

PERNAMBUCO

Fonte: CIEVS/NUVRESP/SEVS/SES
Última atualização: 19/09

POPULAÇÃO: 9.557.048

ÓBITOS COVID

DATA DO ÓBITO

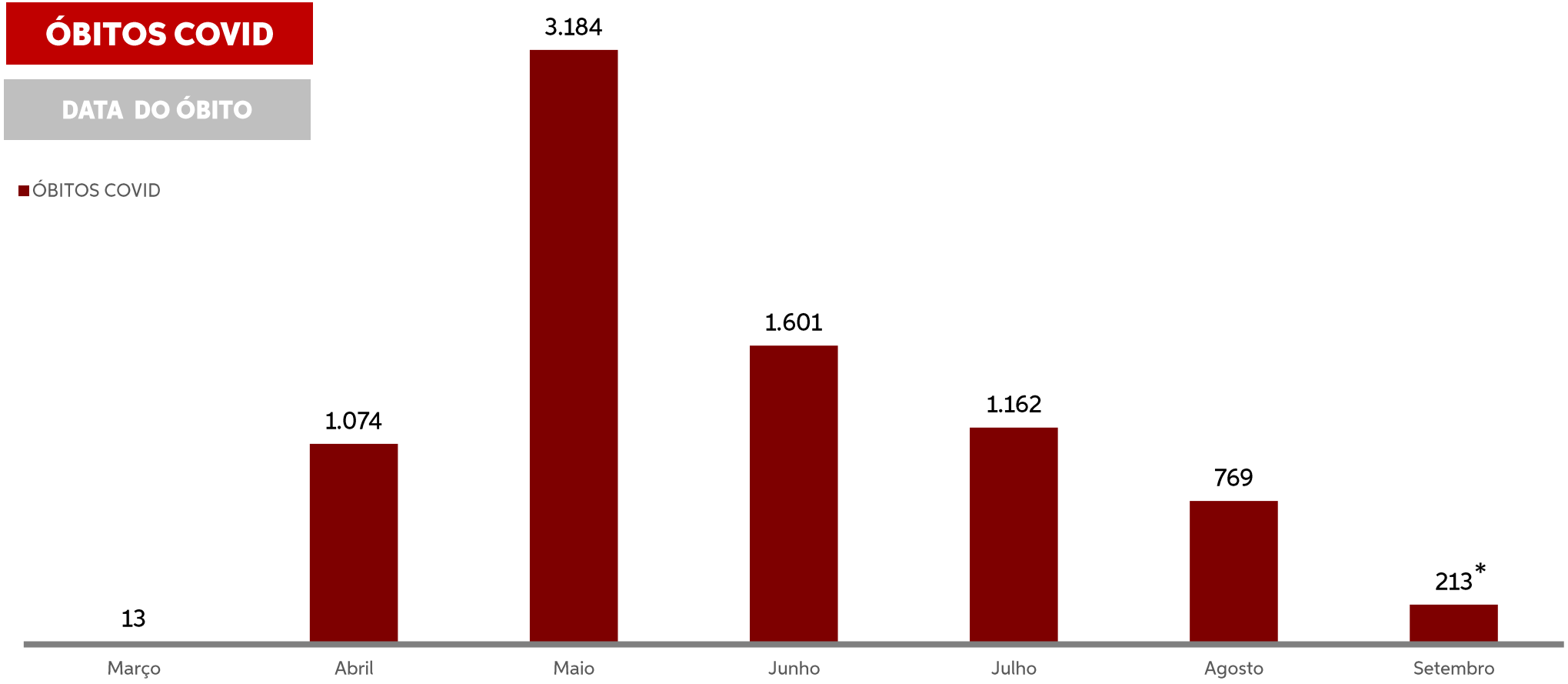

* Dados até 20/09

GAB COVID-19

GOVERNO DO ESTADO
PERNAMBUCO
MAIS TRABALHO. MAIS FUTURO.

PERNAMBUCO

Fonte: CIEVS/NUVRESP/SEVS/SES
Última atualização: 19/09

POPULAÇÃO: 9.557.048

ÓBITOS

DATA DO ÓBITO

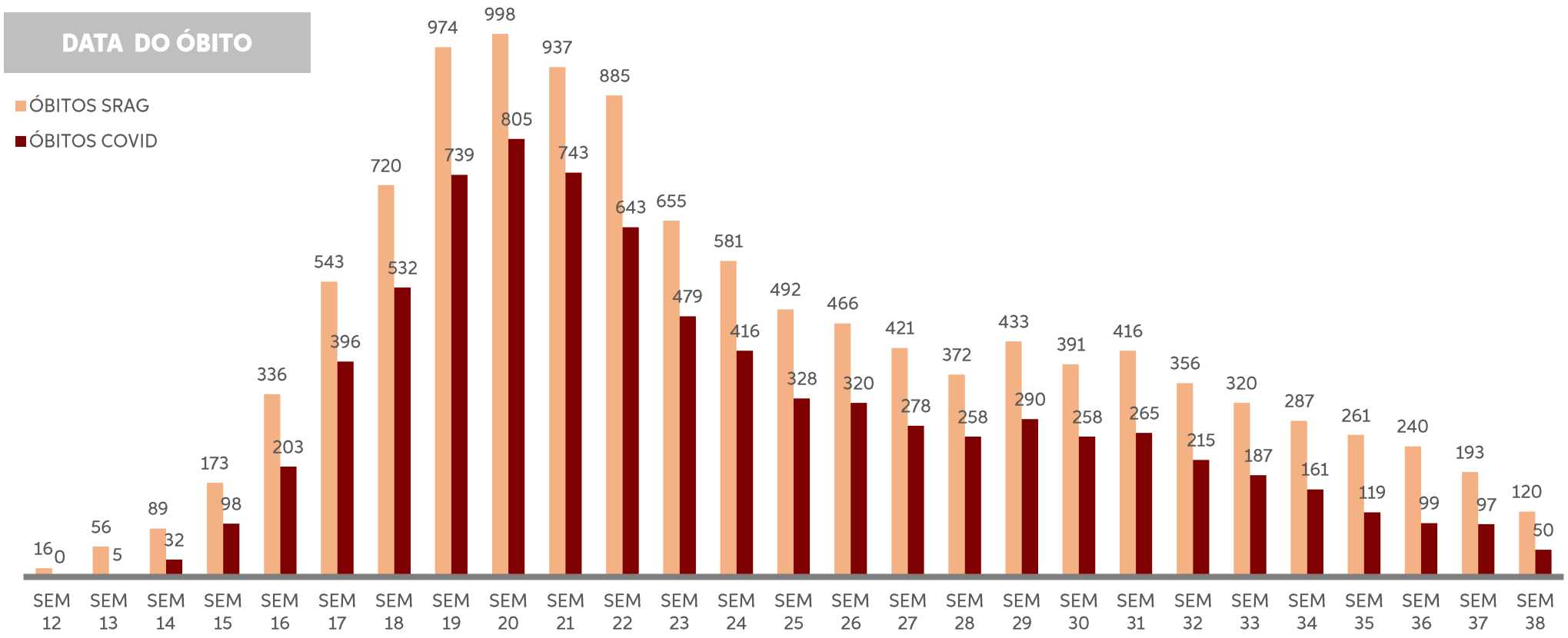

GAB COVID-19

GOVERNO DO ESTADO
PERNAMBUCO
MAIS TRABALHO. MAIS FUTURO.

PERNAMBUCO

Fonte: CENTRAL DE REGULAÇÃO / SES
Última atualização: 19/09

POPULAÇÃO: 9.557.048

SOLICITAÇÕES DE UTI

POR MÊS

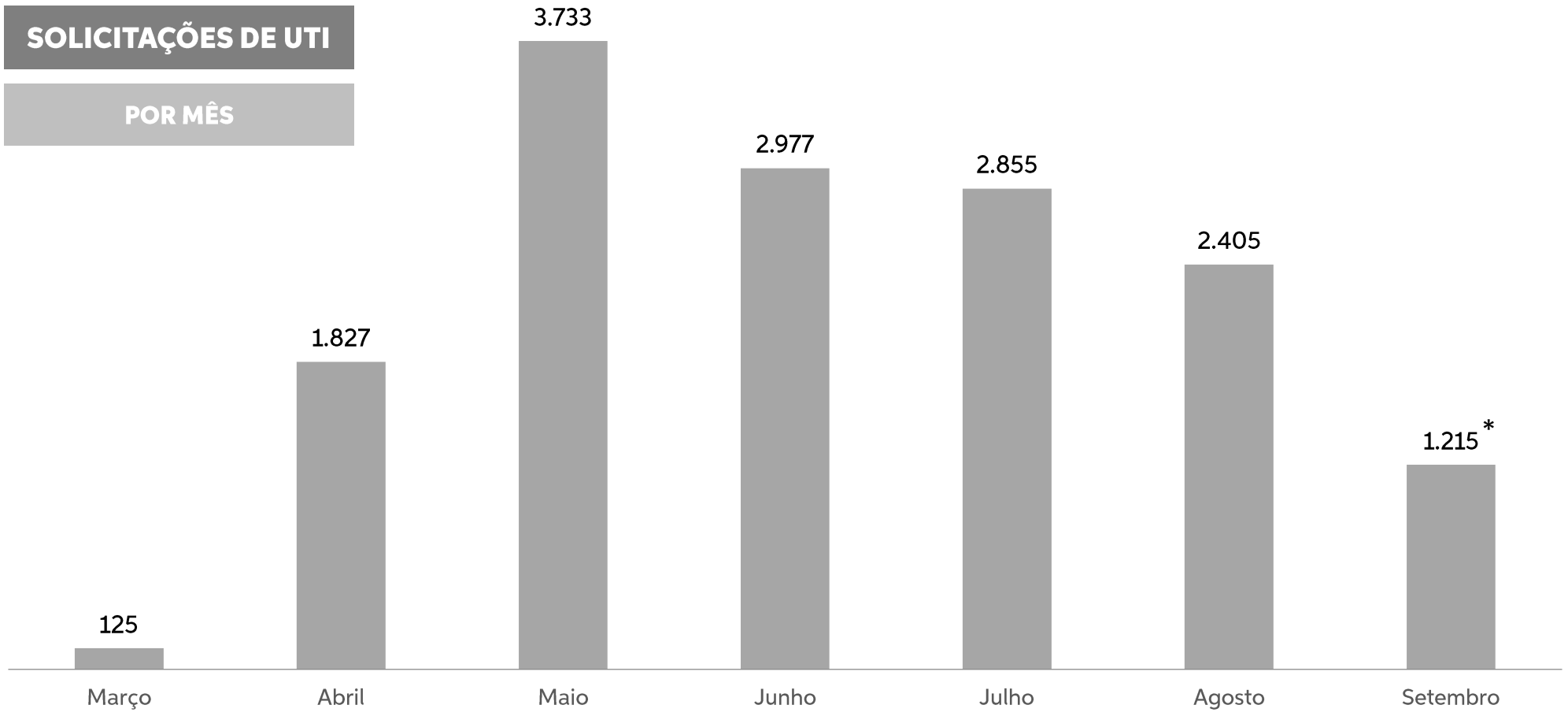

* Dados até 20/09

GAB COVID-19

GOVERNO DO ESTADO
PERNAMBUCO
MAIS TRABALHO. MAIS FUTURO.

PERNAMBUCO

Fonte: CENTRAL DE REGULAÇÃO / SES
Última atualização: 19/09

POPULAÇÃO: 9.557.048

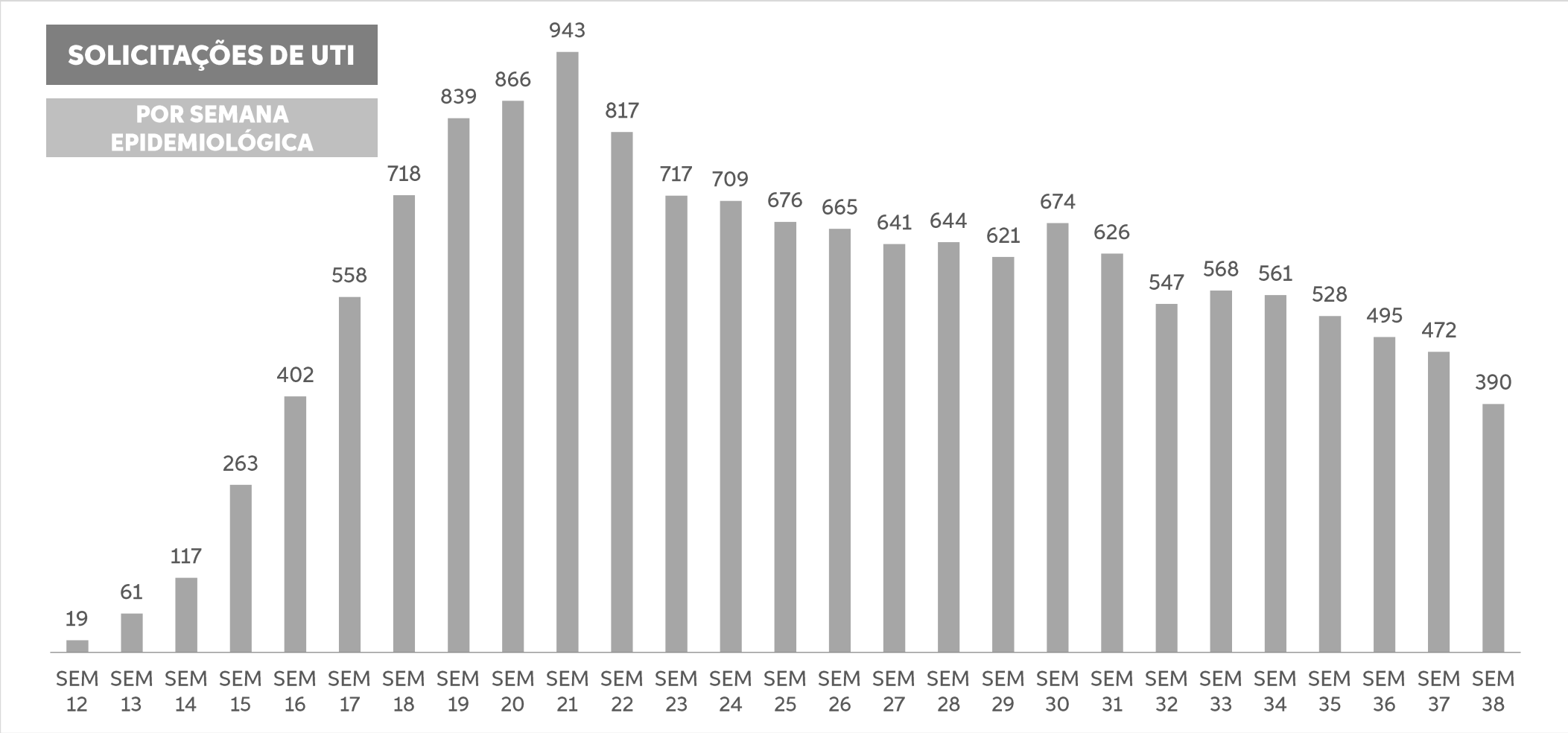

GAB COVID-19

GOVERNO DO ESTADO
PERNAMBUCO
MAIS TRABALHO. MAIS FUTURO.

PERNAMBUCO

Fonte: CIEVS/NUVRESP/SEVS/SES
Última atualização: 19/09

POPULAÇÃO: 9.557.048

CASOS SRAG X COVID

DATA DA NOTIFICAÇÃO

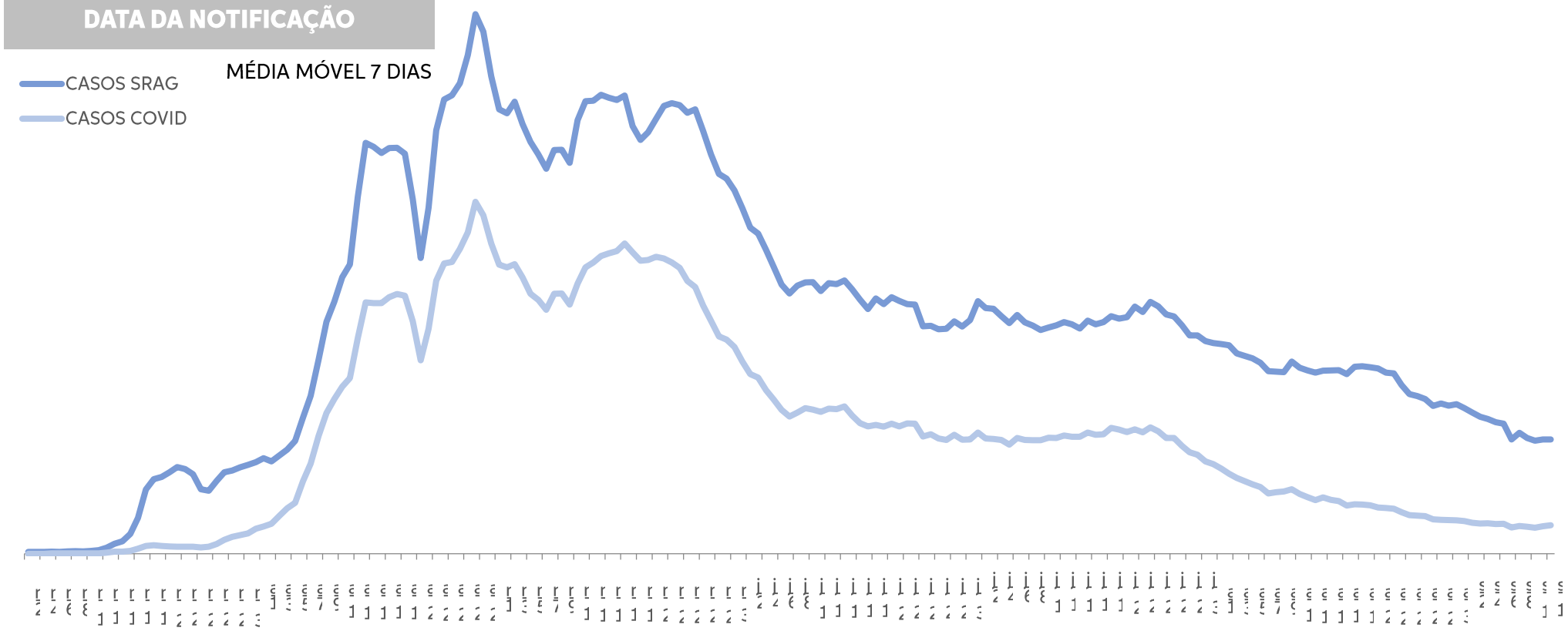

GAB COVID-19

GOVERNO DO ESTADO
PERNAMBUCO
MAIS TRABALHO. MAIS FUTURO.

PERNAMBUCO

Fonte: CIEVS/NUVRESP/SEVS/SES
Última atualização: 19/09

POPULAÇÃO: 9.557.048

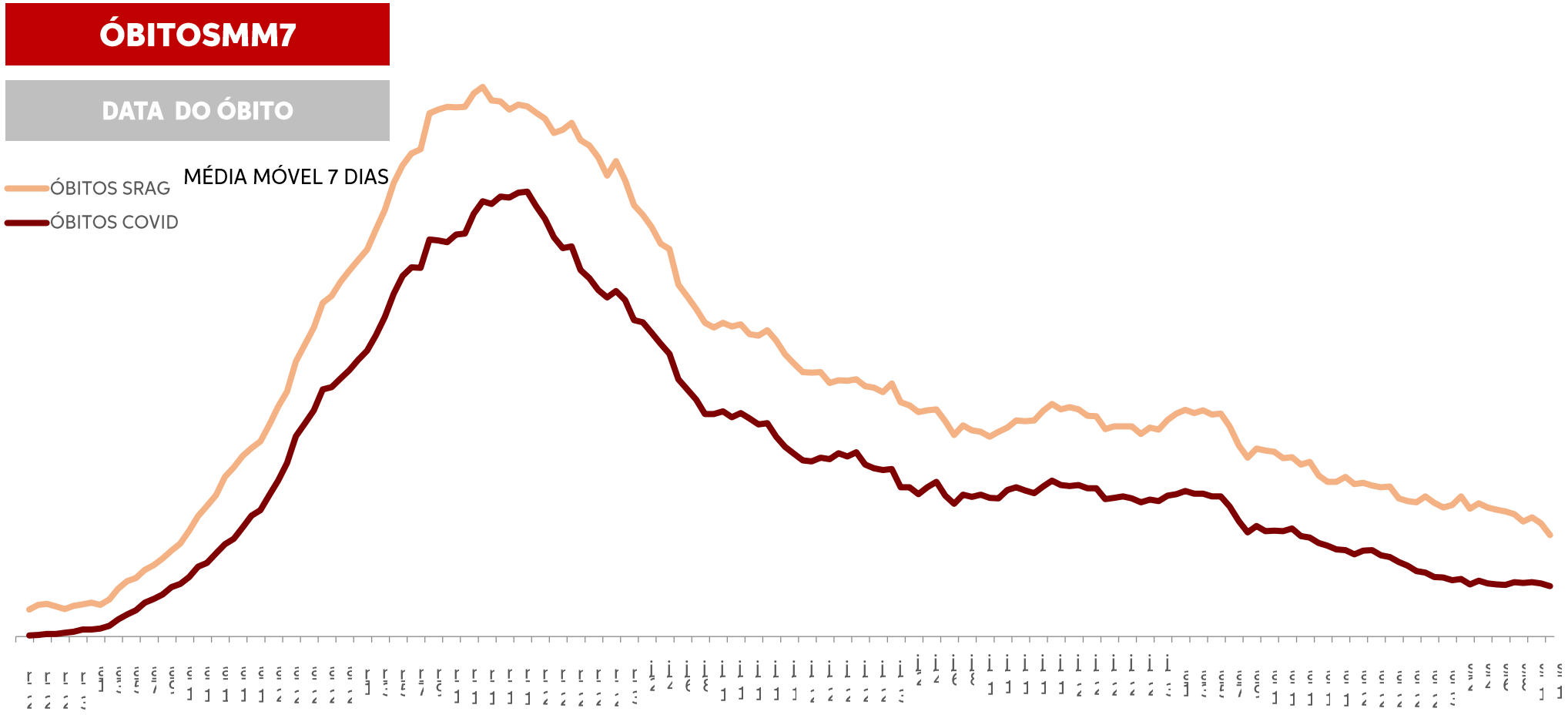

GAB COVID-19

GOVERNO DO ESTADO
PERNAMBUCO
MAIS TRABALHO. MAIS FUTURO.

PERNAMBUCO

Fonte: CENTRAL DE REGULAÇÃO / SES
Última atualização: 19/09

POPULAÇÃO: 9.557.048

SOLICITAÇÕES DE UTIMM7

MÉDIA MÓVEL 7 DIAS

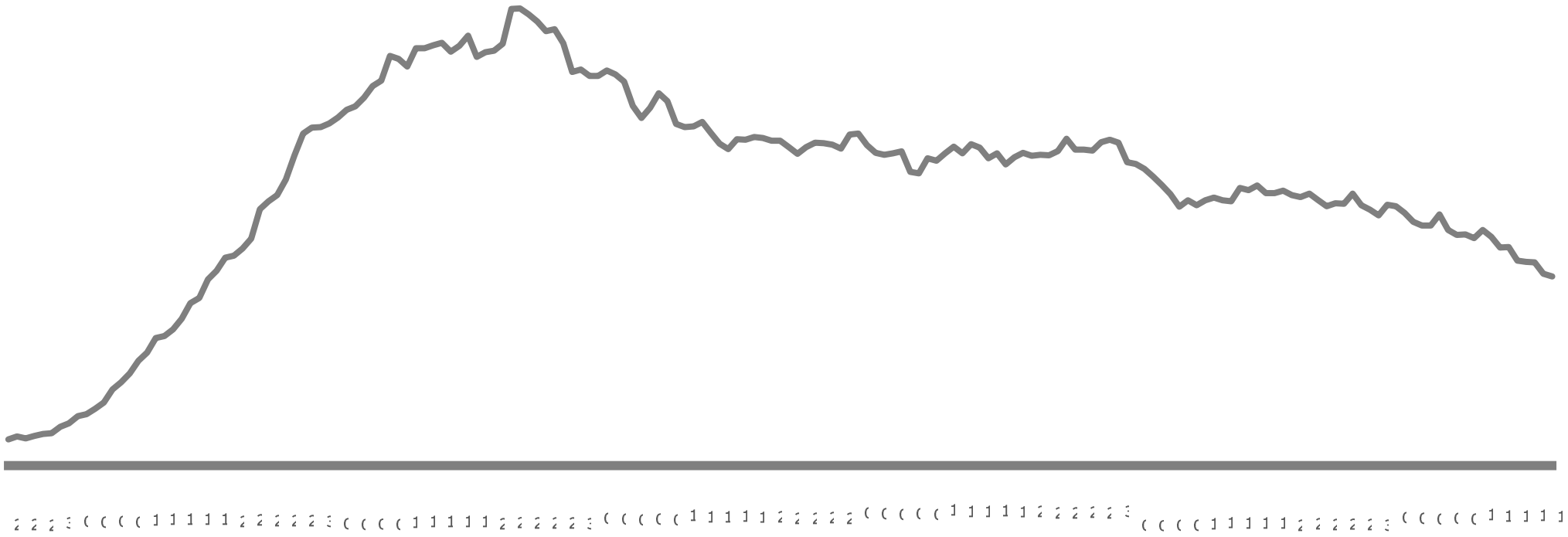

GAB COVID-19

GOVERNO DO ESTADO
PERNAMBUCO
MAIS TRABALHO. MAIS FUTURO.

PERNAMBUCO

CASOS SRAG X COVID
Média Móvel 7 dias

Fonte: CIEVS/NUVRESP/SEVS/SES
Última atualização: 19/09

POPULAÇÃO: 9.557.048

POR SEMANA EPIDEMIOLÓGICA

MACRO I

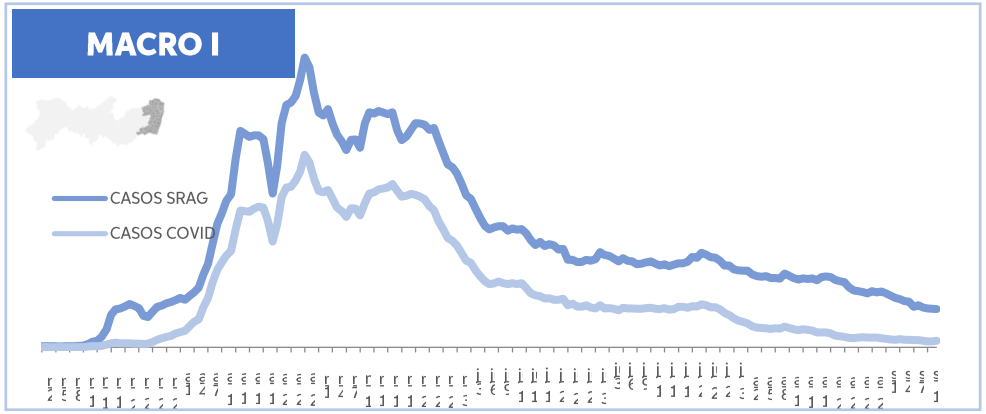

MACRO II

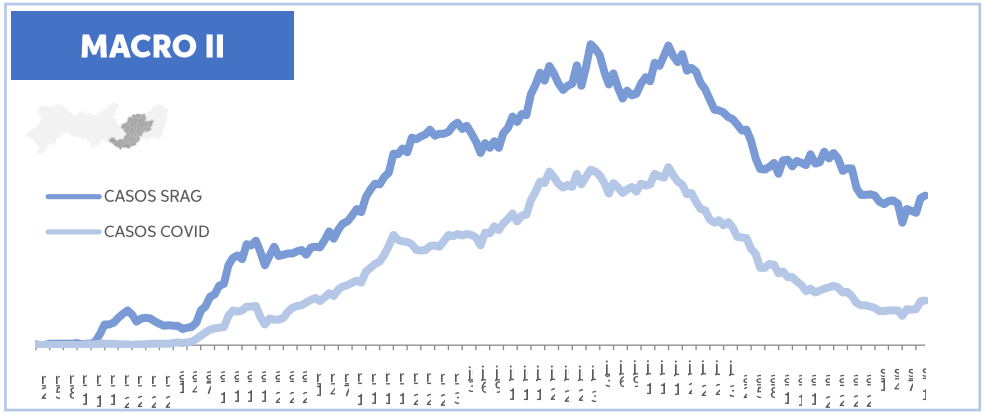

MACRO III

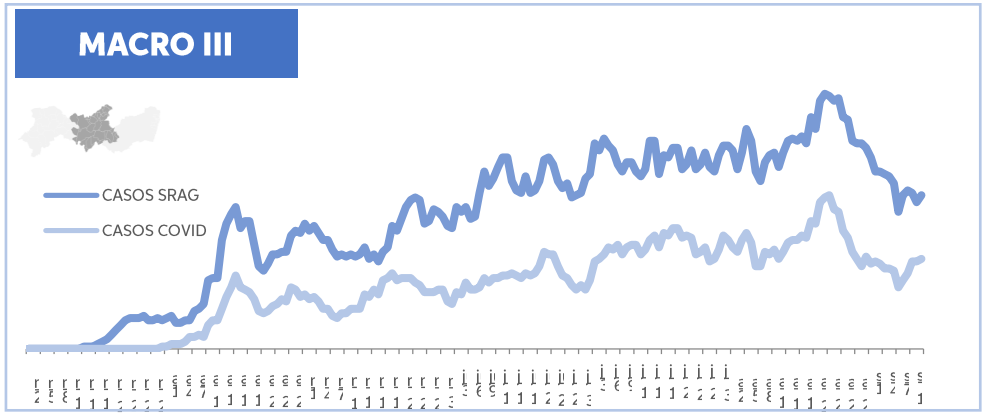

MACRO IV

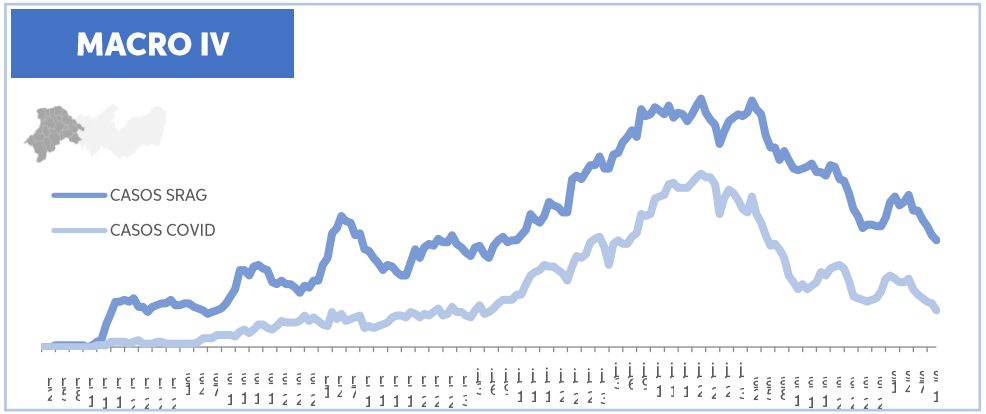

GAB COVID-19

GOVERNO DO ESTADO
PERNAMBUCO
MAIS TRABALHO. MAIS FUTURO.

PERNAMBUCO

ÓBITOS
Média Móvel 7 dias

Fonte: CIEVS/NUVRESP/SEVS/SES
Última atualização: 19/09

POPULAÇÃO: 9.557.048

POR SEMANA EPIDEMIOLÓGICA

MACRO I

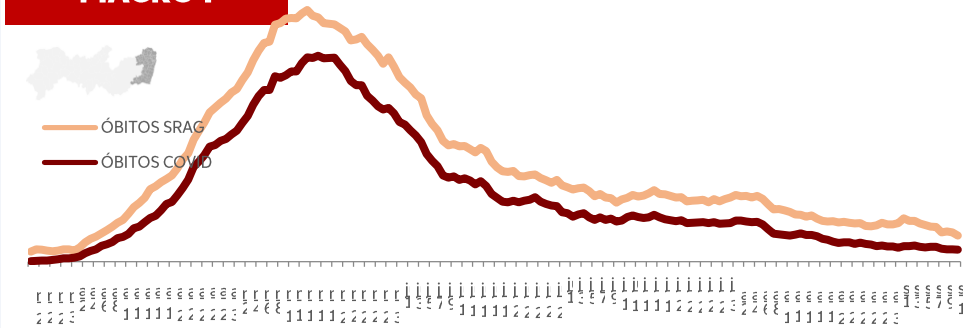

MACRO II

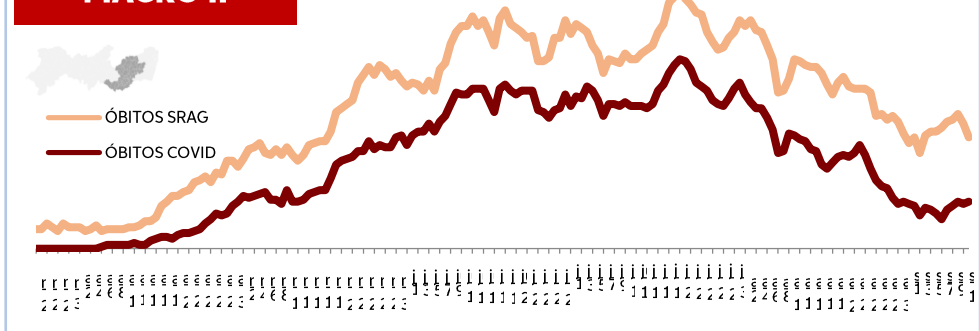

MACRO III

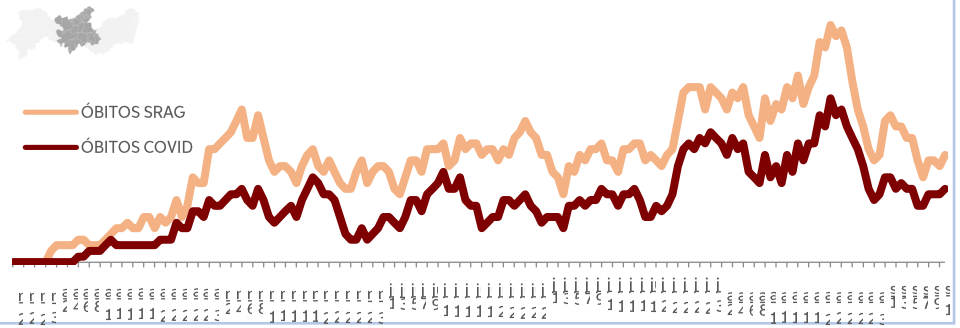

MACRO IV

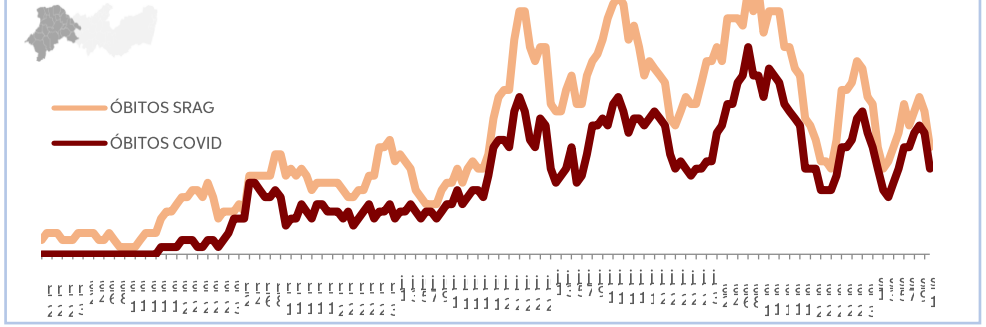

GAB COVID-19

GOVERNO DO ESTADO
PERNAMBUCO
MAIS TRABALHO. MAIS FUTURO.

PERNAMBUCO

SOLICITAÇÕES DE UTI
Média Móvel 7 dias

Fonte: CIEVS/NUVRESP/SEVS/SES
Última atualização: 19/09

POPULAÇÃO: 9.557.048

POR SEMANA EPIDEMIOLÓGICA

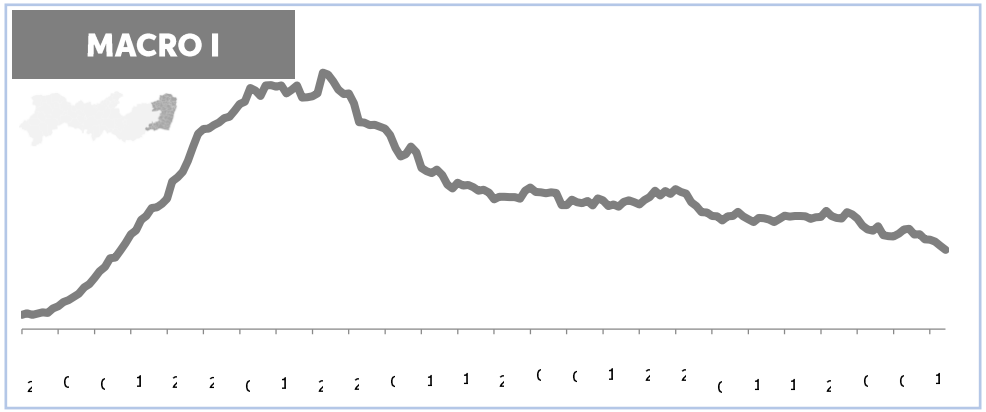

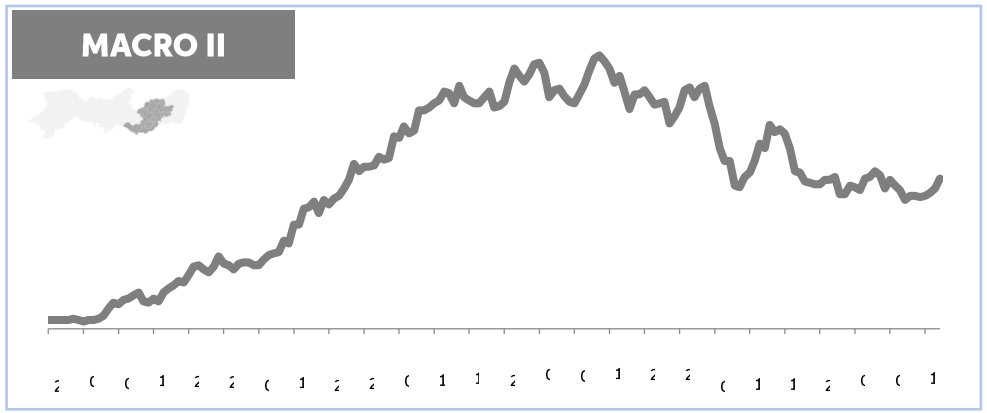

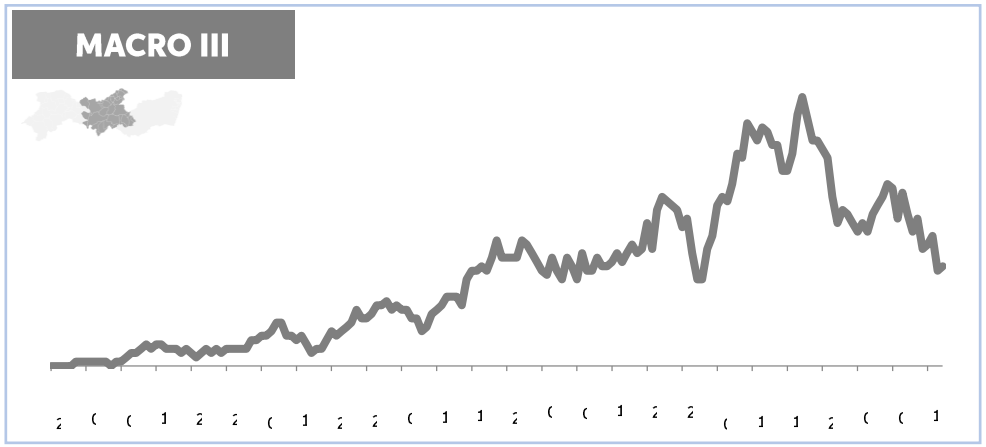

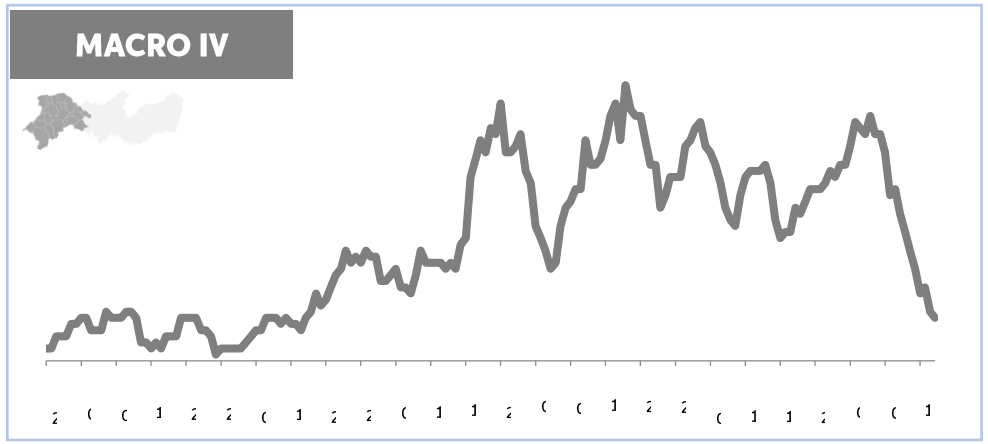

GAB COVID-19

GOVERNO DO ESTADO
PERNAMBUCO
MAIS TRABALHO. MAIS FUTURO.

GABINETE DE COMBATE À COVID-19

INDICADORES DE REABERTURA

21 DE SETEMBRO DE 2020

GAB COVID-19

GOVERNO DO ESTADO
PERNAMBUCO
MAIS TRABALHO. MAIS FUTURO.